MÉDIATHÈQUE de l'Ancre

PROGRAMME

avril à juillet 2021

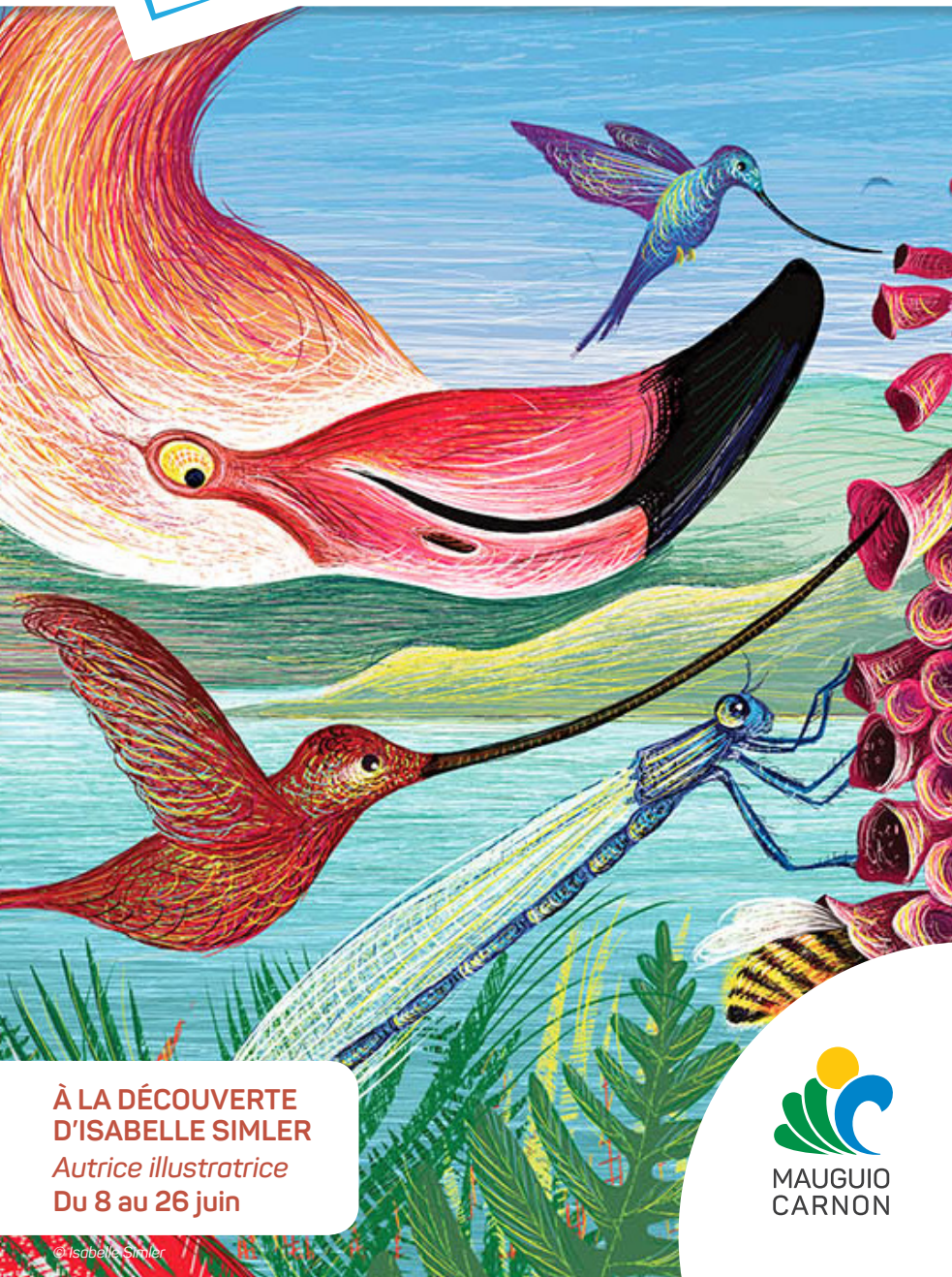

À LA DÉCOUVERTE D'ISABELLE SIMLER

Autrice illustratrice

Du 8 au 26 juin

© Isabelle Simler

MAUGUIO CARNON

EXPO
ISABELLE ROBERT

Un grand merci à Isabelle Robert qui nous a invités à découvrir son travail.

Une exposition, sensible, riche en techniques et en inspirations. Le fruit de nombreuses années de recherches autour du portrait et du nu, puis, les ressentis de voyage, où le corps en tant que sujet laisse place aux paysages.

ATTENTION, PROGRAMMATION SUCEPTIBLE D'ÊTRE MODIFIÉE

Afin de pouvoir vous accueillir dans le respect des recommandations sanitaires en vigueur, notre programmation est susceptible d'être modifiée. Nous vous remercions par avance de votre compréhension.

SOMMAIRE

LES ATELIERS 4

Ateliers - Informatique et e-administration
Les ateliers de Magali
Ateliers multimédias

LES RENDEZ-VOUS DES BÉBÉS 5

Écoute ... des histoires !
Bébés joueurs
Bébés musiciens

EN VACANCES À LA MÉDIATHÈQUE DE L'ANCRE 6

Atelier photo
Projection « *L'extraordinaire voyage de Marona* »
Les P'tits clics
Atelier tablette
L'instant jeux

RENCONTRE AVEC UN AUTEUR 8

Isabelle Simler

LES RENDEZ-VOUS LITTÉRAIRES 10

Rencontre d'auteur : Bernard Lagarrigue
Prix littéraire de la médiathèque de l'Ancre

LES RENDEZ-VOUS CINÉMA / MUSIQUE 11

Projections surprises !
Focus cinéma
Café musical

LE RENDEZ-VOUS THÉÂTRE 12

Projet *Itinérance* Théâtre des 13 vents - *Un Hamlet de moins*

LES RENDEZ-VOUS BANDES DESSINÉES 13

La bulle BD
P'tit déj' BD

MAIS AUSSI EN JUILLET 14

Marie d'Epizon chante Barbara
Les machines de Sophie

LES ATELIERS

ATELIERS - INFORMATIQUE ET E-ADMINISTRATION

• Tous les jeudis et un mardi sur deux • 9h - 12h

Bruno Lis, de l'association Adages, vous donne rendez-vous afin de vous guider dans vos démarches administratives en ligne. Ces ateliers entrent dans le cadre des MSAP (Maisons de Services Au Public) et sont subventionnés par le Département de l'Hérault.

Ateliers gratuits sur rendez-vous - Contact : Bruno Lis - 06 40 87 25 04

LES ATELIERS DE MAGALI

CRÉATIONS À PARTIR DE LIVRES USAGÉS

• Samedi 15 mai • 14h/17h • À table !

Pliez, découpez, collez, créez ! Donnez une nouvelle vie aux livres et utilisez le papier comme matière. Lors de cet atelier, les pages du livre deviennent de beaux sets de table colorés.

Atelier intergénérationnel - Dès 8 ans
sur inscription - 10 participants maximum

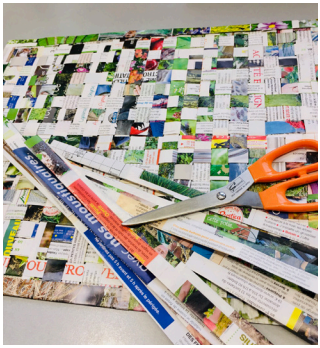

ATELIERS MULTIMÉDIAS

Vous familiariser avec l'outil informatique, créer, découvrir, tel est le programme proposé par le pôle multimédia.

Les rendez-vous à 9h30 :

- **Vendredi 21 mai :** Initiation GIMP
- **Vendredi 28 mai :** Initiation Windows 10
- **Vendredi 18 juin :** Création de carte postale
- **Vendredi 25 juin :** Réseaux sociaux

Ateliers gratuits sur inscription
6 participants maximum

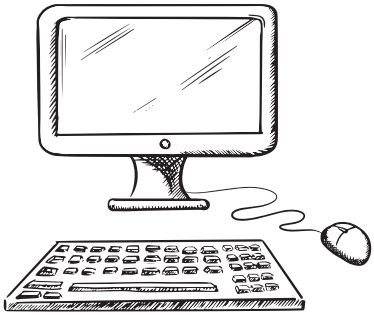

LES RENDEZ-VOUS BÉBÉS

ÉCOUTE ... DES HISTOIRES !

• Mercredis 14 avril, 12 et 26 mai, 9 juin • 10h

Développer son imaginaire, susciter l'envie de lire, découvrir les livres de la médiathèque...

3 bonnes raisons parmi tant d'autres de vous joindre à nous pour ce moment de partage autour de la lecture à haute voix. Les lectures collectives seront suivies d'une proposition de livres pour prolonger individuellement ce moment avec vos enfants.

Entrée libre et gratuite - Dans la limite des places disponibles - Pour les moins de 3 ans

LES BÉBÉS JOUEURS

• Mercredi 28 avril • 10h

Les moments de jeux sont propices aux découvertes sensorielles et motrices. Dès les premiers mois de vie, bébé joue ! Jouer, c'est agir, être, grandir.

Un temps privilégié autour du jeu est proposé aux tout-petits et à leurs accompagnants. Un large choix de jeux est mis à disposition au sein de l'espace jeunesse afin de partager ensemble ce moment ludique, riche en découvertes.

Gratuit sur inscription - Dans la limite des places disponibles - Pour les moins de 3 ans

LES BÉBÉS MUSICIENS

• Mercredi 23 juin • 10h

La musique ? C'est bon pour bébé !
Le secteur jeunesse vous propose une séance de *bébés musiciens*. Partagez avec votre tout-petit un moment musical et ludique. Ecouter, chanter, mimer, rire, danser explorer, découvrir les sons... Au rythme de lectures musicales, comptines, chansons, manipulations d'instruments.

Gratuit sur inscription - Dans la limite des places disponibles - Pour les moins de 3 ans

EN VACANCES À LA MÉDIATHÈQUE DE L'ANCRE

ATELIER PHOTO

DÉCOUVRIR LA PHOTOGRAPHIE DANS UNE APPROCHE ARTISTIQUE

- **Du mardi 20 au vendredi 23 avril • 10h à 12h**
- **Samedi 24 avril • 14h à 16h30**
- **Exposition du 24 avril au 22 mai**

Durant les vacances de printemps, le photographe Sédat Yagiz propose aux jeunes de partir à la découverte de la photographie. Apprendre plusieurs techniques photographiques, mais aussi s'initier à la photo artistique. Les photographes en herbe vont pouvoir s'exprimer et montrer leur vision du monde, tout en laissant surtout, une grande place à leur imagination.

Apprentissage de techniques, création, choix des reproductions et installation de l'exposition sont au programme de ce stage.

Sédat Yagiz, photographe «humaniste» comme il aime se définir, a été durant plusieurs années, directeur d'un centre de loisirs et animateur jeunesse. Depuis 3 ans, il se consacre à 100 % à la photographie, en proposant des reportages et des ateliers. Au-delà d'une initiation à la photographie et à la création, ses ateliers sont construits dans une optique d'éducation à la citoyenneté, ou comment accompagner les jeunes vers une ouverture au monde.

Gratuit sur inscription - 7/15 ans - 12 participants maxi - Matériel fourni ou possibilité d'apporter son matériel.

PROJECTION - JEUNE PUBLIC
L'EXTRAORDINAIRE VOYAGE DE MARONA

• Vendredi 23 avril • 10h • Salle Rosa Parks

Pour les vacances de printemps, la médiathèque de l'Ancre propose aux enfants dès 6 ans une pépite du cinéma d'animation à la française, *L'extraordinaire voyage de Marona*.

Nous prenons un grand plaisir à suivre les aventures de Marona et à partir, tout comme elle, à la rencontre de personnages hauts en couleur à travers un Paris parfois féérique. Un film poétique doté d'un très beau message sur l'amour de l'humain envers l'animal.

Gratuit sur inscription - Dès 6 ans - Durée : 88min

LES P'TITS CLICS - COLORISER UNE PAGE BD

• Jeudi 29 avril • 14h-16h

Bien choisir les tonalités, la place de la lumière, définir les volumes... La colorisation en BD est une étape qui a son importance, car le choix des couleurs influence l'ambiance et le récit.

A partir d'une planche BD en noir et blanc, les jeunes vont s'initier à la colorisation en utilisant le logiciel Photoshop Elements. Le mot d'ordre ? Laisser parler sa créativité !

Gratuit sur inscription - 9/16 ans - 6 participants maxi

ATELIER TABLETTE
CRÉE DES PETITS FILMS D'ANIMATION

• Vendredi 30 avril • 10h-11h30

L'animation démarre par la lecture collective de livres correspondant à la thématique. Ensuite, les enfants réalisent sur les tablettes des petits films à partir de formes géométriques colorées. Atelier conçu pour comprendre l'animation et travailler la créativité.

Atelier gratuit sur inscription - 4/6 ans avec accompagnants - 5 enfants maxi

L'INSTANT JEUX

• Mardi 20 avril et mercredi 2 juin • 14h30-17h

La médiathèque de l'Ancre vous invite à venir découvrir des jeux de société pour tous les âges et tous les goûts. Venez nombreux jouer en famille ou entre amis pour vivre un moment de partage, de rire et de détente tout en apprenant !

Entrée libre et gratuite dans la limite des places disponibles - Dès 3 ans

RENCONTRE AVEC UN AUTEUR

À LA DÉCOUVERTE D'ISABELLE SIMLER - AUTRICE ILLUSTRATRICE

Les médiathèques et les écoles de Mauguio Carnon découvrent l'univers d'Isabelle Simler et auront le plaisir de la recevoir du 15 au 18 juin.

Les élèves des écoles de Mauguio, Carnon et Vauguières se sont plongés dans les albums d'Isabelle Simler. Car oui, nous pouvons parler d'une véritable immersion au cœur de la nature !

Isabelle Simler propose aux jeunes lecteurs des ouvrages documentaires et de fiction dans lesquels la nature est reine. Ses illustrations foisonnantes de traits délicats, minutieux et colorés, évoquent un monde animal, végétal et minéral plein de surprises et de découvertes.

L'imagination et la rêverie ont aussi une grande place dans ses ouvrages. L'artiste observe et rêve le monde. Au fond des océans, au fond des poches, sur la plage, dans les arbres, dans l'herbe... elle observe le quotidien et en souligne la magie.

© Isabelle Simler

LES DATES À RETENIR

Du 8 au 26 juin

Expositions dans les médiathèques de Mauguio et Carnon

Du 15 au 18 juin

Rencontres avec l'autrice et interventions dans les classes

Mardi 15 juin • 17h

Vente dédicaces à la médiathèque de Mauguio **(sur inscription)**

Mercredi 16 juin

10h - Atelier de dessin - Médiathèque de Mauguio

15h - Atelier de dessin suivi de la vente dédicaces - Médiathèque de Carnon

Dès 6 ans - Ateliers gratuits ***sur inscription***

© Isabelle Simler

Connaissez-vous Isabelle Simler ?

Diplômée des Arts décoratifs de Strasbourg, Isabelle Simler travaille pour l'édition et la presse. Après plusieurs années dans le domaine de l'animation, en tant que réalisatrice, scénariste et illustratrice, depuis 2012, elle se consacre plus particulièrement à la littérature Jeunesse. Elle vit et travaille à Paris.

Elèves et enseignants plongent dans l'univers de l'auteur.

Tout au long de l'année, treize classes de Mauguio, Carnon et Vauguières participent à ce projet dans le but de favoriser une culture commune sur la Ville.

Les enfants découvrent et s'approprient l'œuvre de l'auteur par le biais d'ateliers d'écriture, d'ateliers plastiques, menés dans les classes et dans les médiathèques. Ensemble, inspirés de ces lectures, ils réalisent sculptures, objets, dessins ou textes exposés dans les médiathèques.

Pour clôturer le projet, les élèves auront la chance de rencontrer Isabelle Simler dans leurs classes et au sein des médiathèques.

L'autrice viendra également à la rencontre du public par le biais de plusieurs ateliers de dessin ouverts à tous et séances de dédicaces dans les deux médiathèques en partenariat avec la librairie Nemo.

LE RENDEZ-VOUS LITTÉRAIRE

RENCONTRE D'AUTEUR : BERNARD LAGARRIGUE

• Samedi 17 avril à 10h

L'équipe de la médiathèque de l'Ancre a le plaisir de recevoir Bernard Lagarrigue pour la présentation de son dernier roman *Il n'y a pas de geste minuscule*.

Le livre

Un hameau perdu aux rives de plateaux isolés. Un homme solitaire venu là à la recherche d'une raison d'être. Un hiver précoce, neiges, frimas, brouillards. Et, dans un dédale de buissons, de ruines, une femme et une fillette. Qui sont-elles ? Et ce solitaire, qui est-il ? Lui, moi, vous ? Quiconque ouvre sa porte à l'inconnu. Quelle que soit son origine, sa religion, sa couleur de peau...

L'auteur

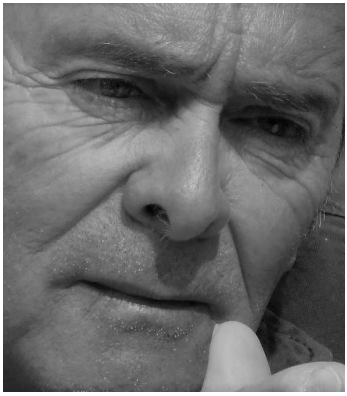

Journaliste de profession, Bernard Lagarrigue a passé plusieurs années à Chamonix comme journaliste indépendant, puis il intègre, en 1982 à Grenoble, la rédaction de France 3 Alpes, puis en 1990 à Montpellier, celle de France 3 Languedoc-Roussillon. Il sillonnera la région en reportage avant de présenter les journaux jusqu'à son départ. Bernard Lagarrigue a publié aux éditions Domens : *Jean Huillet, la voix du peuple vigneron* - 2010, *Un été 37* – 2017

La rencontre sera suivie d'une vente - dédicace

Entrée libre et gratuite
Dans la limite des places disponibles

PRIX LITTÉRAIRE DE LA MÉDIATHÈQUE DE L'ANCRE

• Samedi 26 juin à 9h30

Depuis le mois de janvier, un jury composé de 9 personnes s'est plongé dans la lecture de 9 romans sélectionnés par nos soins. Venez assister aux délibérations qui auront lieu en public.

Convivialité et bonne humeur garantie !

Entrée libre et gratuite - Dans la limite des places disponibles.

LES RENDEZ-VOUS CINÉMA / MUSIQUE

CINÉSURPRISE

• Vendredi 30 avril et 28 mai • 17h • Salle Rosa Parks

Nouveau ! Noémie vous propose un cycle de deux projections surprises autour du cinéma français. Vous voulez savoir de quel film il s'agit ? Alors, rendez-vous les 30 avril et 28 mai !

Gratuit sur réservation

FOCUS CINÉMA - LE ROUGE AU CINÉMA

• Samedi 15 mai • 10h

Dès l'apparition du premier film en couleur en 1932 grâce à l'innovation technique de la caméra Technicolor trichrome, le cinéma a saisi les enjeux esthétiques de la couleur. Au cinéma, les couleurs ne sont pas anodines, elles permettent d'illustrer à l'écran les émotions des personnages, parfois complexes, contradictoires. Elles apportent également une valeur esthétique évidente.

Ce Focus cinéma explorera tout particulièrement la symbolique de la couleur rouge au cinéma à travers une sélection de plusieurs extraits de films de genre. Parce que le rouge est une couleur ambivalente, qui signifie selon la situation des émotions radicalement opposées et parce qu'elle fascine les cinéastes depuis toujours, Noémie vous éveillera à l'analyse des images cinématographiques dans un temps convivial où chacun est le bienvenu : les cinéphiles, les passionnés mais aussi les curieux !

Entrée libre et gratuite - Dans la limite des places disponibles.

CAFÉ MUSICAL

• Samedi 19 juin • 10h

Amateurs de musique, ou simplement curieux, nous vous invitons à venir découvrir les coups de cœur et les dernières acquisitions musicales de la médiathèque. A travers une sélection d'extraits issus des CD mais aussi de la plateforme en ligne *Divercities* accessible sur notre portail, nous vous proposons un temps d'écoute et de discussion en toute convivialité.

Entrée libre et gratuite - Dans la limite des places disponibles.

LE RENDEZ-VOUS THÉÂTRE

UN HAMLET DE MOINS

Conception Nathalie Garraud et Olivier Saccomano d'après Hamlet de Shakespeare
En partenariat avec le Théâtre des 13 vents. Centre Dramatique National – Montpellier.

• Samedi 26 juin • 18h • Salle Rosa Parks

La médiathèque de l'Ancre a le plaisir de renouveler son partenariat avec le Théâtre des 13 vents, dans le cadre du projet *Itinérance*, afin de vous offrir une soirée théâtrale de choix.

Hamlet, c'est une vieille histoire...

Dans la pièce de Shakespeare, quatre jeunes gens travaillent depuis 420 ans : Hamlet, le prince poète qui fait le fou pour faire ou ne pas faire ce que son père lui a demandé, Ophélie, Laërte son frère, Horatio, l'ami philosophe.

Arracher ces quatre rôles à la pièce d'origine c'est les laisser creuser et explorer pour eux-mêmes des galeries souterraines dans le monument, suivre aveuglément les bifurcations du désir et de ses labyrinthes, et sortir la tête, à intervalles réguliers depuis 420 ans, pour éprouver les nouveaux visages de l'obscénité du pouvoir.

Gratuit sur inscription - Dès 15 ans - Durée : 1h30

• Ecriture : Olivier Saccomano
• Mise en scène : Nathalie Garraud
• Jeu : Cédric Michel, Florian Onnéin*, Conchita Paz*, Charly Totterwitz**
• Scénographie : Nathalie Garraud
• Costumes : Sarah Leterrier
• Assistanat à la mise en scène : Ariane Salesne
• Son : Serge Monségu
• Construction décor : Colin Lombard
• Production : Théâtre des 13 vents CDN Montpellier

Le projet Itinérance est soutenu par le Ministère de la Culture DRAC Occitanie

** Membres de la Troupe Associée au Théâtre des 13 vents*

© Jean-Louis Fernandez

LES RENDEZ-VOUS BANDES DESSINÉES

LA BULLE BD
LE NOIR & BLANC

• Samedi 29 mai • 10h

Le 29 mai 2021, Carnon, médiathèque de l'Ancre, la BD repasse de la couleur au noir et blanc. Oui mesdames et messieurs, du moins sur le papier.

Découvrez la BD sans couleur et les artistes qui l'ont mise en avant, pour diverses raisons, économiques, gain de temps, esthétisme... Ils en ont fait leur marque de fabrique et ont su sublimer ces nuances par le jeu de la lumière et des ombres. Le noir et blanc est un choix esthétique évident pour qui travaille dans l'abstraction, le rêve, le souvenir.

Qui sont ces auteurs ? Suspens, comme dans un bon polar en noir et blanc...

Entrée libre et gratuite
Dans la limite des places disponibles

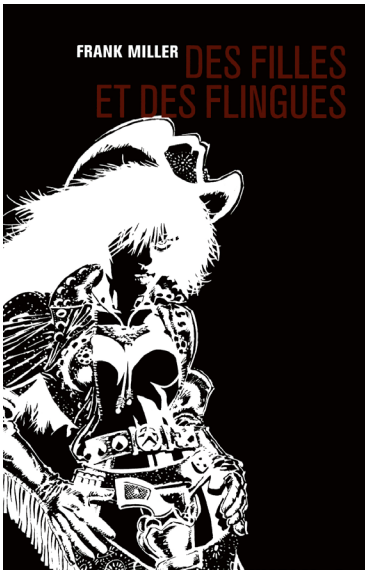

P'TIT DÉJ' BD

• Samedi 12 juin • 10h

De belles et nouvelles bulles sont à voir lors de ce P'tit déj' BD. L'occasion de découvrir de nombreux bijoux graphiques, nouveautés et coups de cœur.

Entrée libre et gratuite
Dans la limite des places disponibles

MAIS AUSSI EN JUILLET

DE CRISTAL ET DE FEU
MARIE D'ÉPIZON CHANTE BARBARA

• Vendredi 2 juillet • 20h30 • Salle Rosa Parks

En ce début d'été, l'équipe de la médiathèque de l'Ancre vous invite à une soirée musicale, menée toute en chansons par Marie d'Épizon. L'artiste a choisi une approche musicale qui oscille entre jazz et bossa-nova pour aborder le répertoire de Barbara, avec un duo de musiciens remarquables. Des interprétations empreintes de délicatesse marquées par une touchante sincérité et une justesse de ton qui forcent l'adhésion bien au-delà du cercle des connaisseurs.

Chant › Marie d'Épizon / Guitare › Thomas Fontvieille
Contrebasse › Jean-Pierre Barreda

Gratuit sur inscription

PERFORMANCE ET ATELIER
LES MACHINES DE SOPHIE

Par Sophie Moreau et Ameline Bernard

• Samedi 3 juillet • 10h - Parvis centre administratif
• 14h - Médiathèque de l'Ancre

Les Machines de Sophie sont un atelier d'écriture insolite sur machines à écrire détournées, animé par deux « dactylo-clownes ». Venez écrire avec la machine à coudre les souvenirs, la machine à voir la vie en rose, celle qui fait des blagues, la machine Loto ou celle pour les fakirs... Entretenu depuis 1934, un parc de machines toutes plus épatantes les unes que les autres, qui sauront satisfaire vos désirs, combler vos attentes, mettre en joie vos dix doigts, colorer vos envies. Madame Sophie et sa stagiaire Mademoiselle Solange vous accompagnent tout au long de cette aventure dactylographique unique.

Dès 10 ans - Gratuit sur inscription
12 participants maxi par atelier (Assistez librement à ces ateliers-performance)

les Médiathèques

3x plus proches de vos passions

1 MAUGUIO
Médiathèque Gaston Baissette

2 CARNON
Médiathèque de l'Ancre

3 EN LIGNE
7j/7 - 24h/24

mediatheque-mauguio-carnon.com

MÉDIATHÈQUE
de l'Ancre

Centre Administratif - Rue du Levant
Carnon Plage - 34 130 Mauguio

04 67 68 00 28
www.mediatheque-mauguio-carnon.com

HORAIRES D'OUVERTURE
du 1er septembre au 30 juin

Mardi, jeudi et vendredi de 15 h à 18 h.
Mercredi de 14 h à 18 h.
Samedi de 9 h 30 à 12 h 30 et de 14 h à 18 h.

HORAIRES D'OUVERTURE
du 1er juillet au 31 août

Mardi, mercredi, jeudi et samedi de 9h à 12h et de 14h à 18h

MAUGUIO
CARNON