JUILLET 2022 - # 25

MAUGUIO CARNON le Mag'

VAUGUIÈRES . LES GARRIGUES

Dossier . P 9

CARNON, ZOOM SUR LA SAISON ESTIVALE

En bref . P 7

PAILLOTTE, **LIRE À LA MER**

Vie des Associations . P 13

LA VILLE DÉVELOPPE UN **COMITÉ D'ANIMATION**

Agenda . P 17

PROGRAMME **DE L'ÉTÉ !**

Le Maire présente le projet de requalification "Mauguio Carnon 2030" au Préfet de l'Hérault Hugues Moutouh, en présence du Député Patrick Vignal.

MAUGUIO CARNON

L'IMAGE

© JoaoLaurencoMartins

RENCONTRE D'AUTEUR

Les médiathèques et les écoles de Mauguio Carnon ont eu le plaisir de recevoir l'auteur illustrateur Adrien Parlange du 14 au 17 juin. Rencontres, ateliers et séances de dédicaces, ont ponctué cette semaine riche d'échanges et de découvertes.

ÉDITO

La saison estivale s'est déjà bien installée et nous avons le plaisir de renouer avec une programmation dense de manifestations variées, permettant à chacun d'y trouver son bonheur.

Bien que nous soyons très attachés à ces moments de convivialité et de retrouvailles, nous nous devons aussi d'avoir une attitude responsable. Ainsi, attentive à la préservation de son cadre de vie, la Municipalité souhaite renforcer ses actions en faveur de l'environnement et de la maîtrise des consommations d'énergie. Avec l'extinction de l'éclairage public en milieu de nuit, aux heures de moindre fréquentation, nous œuvrons pour baisser notre empreinte énergétique et favorisons ainsi la biodiversité.

Après une étude poussée des statistiques de ces deux dernières années, malgré un sentiment d'insécurité que certains d'entre vous ont été amenés à nous relayer, je tiens à vous annoncer qu'il n'y a pas eu d'augmentation des incivilités ou des délits commis pendant les phases d'extinction de l'éclairage public.

C'est pourquoi, pour pérenniser et renforcer notre volonté de prendre des mesures de limitation de fonctionnement de l'éclairage public, compatibles avec la sécurité des usagers de la voirie et la protection des biens et des personnes, la municipalité a décidé d'éteindre l'éclairage de minuit à 5h15 le matin du 1er octobre au 31 mai et de 1h30 à 5h15 du 1er juin au 30 septembre.

Il ne s'agit en aucun cas de bannir les lampadaires de nos rues, mais d'éclairer raisonnablement en fonction de nos besoins réels afin d'éviter un gaspillage énergétique en adoptant un éclairage raisonné permettant de rétablir pendant quelques heures un réel biotope nocturne.

Car c'est ensemble que nous devons agir pour préserver notre environnement, afin que les ressources ne soient pas épuisées pour les générations à venir.

Mauguio Carnon, ville naturelle !

Bonne lecture.

VOTRE MAIRE,
YVON BOURREL

ENVOYEZ-NOUS VOS PHOTOS !
Vous avez pris des photos de notre belle commune ? D'un évènement ? D'une scène de vie ?

Envoyez-nous vos plus beaux clichés accompagnés d'une légende à **communication@mauguio-carnon.com**

Les photos doivent être de bonne qualité et libres de droits. La rédaction se réserve le droit de les publier...

Directeur de publication :
Yvon Bourrel, Maire de Mauguio Carnon

Rédaction en chef :
Laure Tonelli-Depraetere

Rédaction :
Morgane Maillard

Création :
Just Happiness

Réalisation :
Sandrine Laurent

Impression :
Impact Imprimerie

Crédit photo couverture :
© Ville de Mauguio Carnon

Service communication :
communication@mauguio-carnon.com
04 67 29 05 10

SOMMAIRE

ÇA S'EST PASSÉ P. 4
EN BREF P. 6
DOSSIER P. 9
VIE DES ASSOCIATIONS P. 13
ÉCONOMIE ET COMMERCES P. 14
TRIBUNE LIBRE P. 16
AGENDA P. 17

Dossier . P 9

CARNON, ZOOM SUR LA SAISON ESTIVALE

Ça s'est passé !

DU 4 AVRIL AU 25 MAI

EXPOSITION

La Galerie d'Art Prévert a accueilli l'exposition « *Faire rire (et aussi réfléchir) avec un dessin* » pendant 6 semaines. Le public a pu y découvrir l'histoire du dessin d'humour en France sous toutes ses formes, de la Révolution française à aujourd'hui. Cette exposition, à l'initiative d'Alain Peticlerc, a été pensée avec une approche pédagogique pour que le visiteur découvre les nombreuses thématiques investies par le dessin d'humour. **Accueil de classes, cours de dessin, et séance de dédicaces ont naturellement rythmé cette exposition, qui, forte de son succès, voguera vers d'autres lieux dès son décrochage.**

29 AVRIL

LA CAMARGUE UNIE POUR L'UKRAINE

C'est après avoir défilé dans le centre-ville de Mauguio, que la Nacioun Gardiano et la Confrérie des Gardians, accompagnées des arlésiennes de la Pichoto Camargo et des musiciens de Revolun, sont entrées dans les arènes pour ouvrir la course de solidarité en faveur de l'Ukraine. L'Adjointe à la Culture, aux Traditions et au Patrimoine, Mme Moullin-Traffort, et M. Aubanel, vice-président de la Fédération des Manadiers, ont mis en avant la volonté des acteurs de la bouvine de se fédérer pour manifester leur soutien en faveur de cette cause humanitaire. Pour une entrée de 5 €, le public a assisté à une course camarguaise de qualité, pour laquelle raseteurs et manadiers sont venus gracieusement, à l'image de l'ensemble des acteurs de cette manifestation : médecin, ambulance, agents de sécurité et clubs taurins.

Les recettes de l'événement, soit 3 540 €, ont été reversées à la Protection Civile pour abonder le fonds de soutien au peuple ukrainien.

Mauguio Carnon, ville engagée !

DU 26 AVRIL AU 6 MAI

ESCAPE GAME

Franc succès pour l'escape game organisé au Château des comtes de Melgueil aux vacances de printemps !
En famille ou entre amis, vous avez été une centaine à relever le défi. Le record de rapidité est détenu par une famille qui a réussi à résoudre les énigmes en 31 minutes ! Rendez-vous prochainement pour une nouvelle édition.

LES ÉLÈVES DE CM2 SENSIBILISÉS AUX DÉPLACEMENTS À VÉLO

Se déplacer en toute sécurité lorsque l'on est un enfant, à vélo, cela s'apprend !
Aussi, la municipalité a proposé aux 220 élèves de CM2 une opération de sensibilisation à la sécurité routière. Du mardi 17 mai au vendredi 3 juin 2022, les élèves ont pu réaliser un parcours à vélo de 5 km, encadrés par la Police Municipale. En complément de cette sensibilisation, un atelier « entretien et réparation de vélos » leur a également été proposé. Cette animation est une composante du dispositif « déplaçons-nous, en toute sécurité dans notre ville », dédié aux élèves de la commune. D'autres temps forts seront proposés durant la scolarité : permis piéton pour les CE1 et remise de casques de protection pour les CE2.

Une opération pilotée par la direction Sport Éducation en étroite collaboration avec la Police Municipale et l'Association Vélo Pays de l'Or.

21 MAI

UNE JOURNÉE À PRÉVERT

Samedi 21 mai, la Municipalité organisait "Une journée à Prévert" pour mettre en lumière l'ancienne école maternelle Prévert réhabilitée depuis 2020 en Maison des Associations d'un côté et Service Culture, Traditions et Patrimoine de l'autre.

Sous un soleil radieux, le public a répondu présent pour découvrir les différents spectacles : " Il était une fois Mauguio ", version théâtralisée déambulatoire et inédite de l'histoire de Mauguio, suivie d'un concert de flamenco dansé et d'un atelier de cello-graff. Enfin, un apéritif concert de musiques latino-américaines a électrisé le public venu nombreux pour conclure cette magnifique journée qui célébrait les arts vivants et augurait d'une belle saison pour les manifestations hors les murs.

SAMEDI 28 MAI

FÊTE DE LA NATURE

Pour cette 5ème édition, la Fête de la Nature n'a pas failli aux attentes du public ! Au parc Paysager, de nombreuses familles sont venues découvrir les 32 stands présents. Petits et grands se sont laissé aller aux doux contes de Mathilde de Lapeyre à l'ombre d'un bouquet d'arbres.... Tandis que les bricoleurs en herbe s'initiaient aux travaux manuels (fabrication de petits jardins aquatiques, coloriage d'une fresque du territoire...) parmi les nombreux ateliers proposés. Les enfants cette année encore ont adoré câliner les animaux de la mini ferme, partager un moment de complicité aux jeux de bois et parader à dos de poney dans le parc. Le fil rouge du nettoyage des cours d'eau a été lui aussi une réussite et a mobilisé de nombreux volontaires en quête d'action écologique pour cette belle journée de sensibilisation.

Rappelons plus que jamais que l'intérêt que nous portons à notre environnement n'est pas seulement l'affaire d'une fabuleuse journée à partager, mais le lot de tout un chacun dans notre quotidien...

Mauguio Carnon ville nature !

3, 4, 5 JUIN

ROMERÍA DEL ENCUENTRO

La ferveur espagnole a, une nouvelle fois, gagné la ville et ses habitants les 3, 4 et 5 juin derniers. Ces dates ont marqué le retour tant attendu de la Romeria del Encuentro. Une 33ème édition qui a plongé notre cœur de ville dans une ambiance de fête à laquelle toutes les générations ont pris part. Qualité des spectacles, convivialité du village andalou, chatoyance des couleurs, puissance des musiques, magie des danses ont transporté le public dans cette culture espagnole symbole d'art, de joie et de diversité. Le bal des festivités estivales est ouvert !

Mauguio Carnon, ville authentique !

En bref !

LABEL "VILLE ÉCO-PROPRE" **UNE 2ÈME ÉTOILE OBTENUE**

Après l'adhésion à l'Association des Villes pour la Propreté Urbaine (A.V.P.U.) et une première distinction acquise en juin 2021, la ville de Mauguio Carnon a décroché la deuxième étoile du label "Ville Éco-propre" et a reçu une mention spéciale à l'unanimité du jury. Depuis janvier 2021, la commune multiplie les actions pour rendre vos lieux de vie toujours plus propres et augmenter les taux d'efficacité et de réactivité du nettoyage sur l'ensemble du territoire. Cette 2ème étoile conforte notre volonté et notre stratégie opérationnelle d'amélioration durable de la propreté des espaces publics. Elle récompense également les actions de sensibilisation engagées pour faire évoluer le comportement des usagers et mettre fin aux actes d'incivisme tels que les dépôts sauvages de déchets ou les déjections canines sur la voie publique, qui nuisent à la qualité de vie, aux finances communales et à l'image de la station.

La propreté de nos lieux de vie dépend d'une action commune entre des services municipaux optimisés et d'une conscience civique pour construire une société à responsabilité partagée. Mauguio Carnon, ville engagée !

Le saviez-vous ?

L'été est là et la saison des piscines revient avec lui.

En cette période de fortes chaleurs, il est cependant interdit de déverser l'eau de votre piscine ou toute projection d'eaux usées, ménagères ou autre, sur la voie publique, notamment aux pieds des arbres, selon l'article 99.3 du règlement sanitaire départemental.

Ensemble, protégeons notre environnement.

CŒUR DE VILLE, UNE VOLONTÉ PARTAGÉE DE DYNAMISER LE CENTRE !

Afin de pouvoir adapter les actions en faveur de la dynamisation du centre-ville, une enquête a été réalisée auprès des commerçants, artisans, professions libérales et habitants de la commune. Il ressort de cette étude que 97% des sondés apportent une attention particulière à l'animation du centre-ville. Les déplacements se font à 61% à pied et à 38% en voiture.

La sécurité, la propreté, le plan de circulation, la diversité des commerces, les espaces verts et le fleurissement ressortent comme étant des atouts de notre cœur de ville. Des souhaits ont été émis quant à un aménagement de l'éclairage sur le domaine public, la communication des animations commerciales et culturelles, et le stationnement.

Un animateur de centre-ville prendra ses fonctions en septembre, avec pour mission de faciliter cette coopération entre les commerçants et la municipalité.

LABEL "QUALIVILLES" : LES ACCUEILS DE MAUGUIO ET CARNON À NOUVEAU RÉCOMPENSÉS

La Ville a obtenu, pour la 4ème année, la labellisation "QualiVilles", permettant le maintien de l'image de marque des accueils de Mauguio et Carnon, grâce à l'implication et la motivation de l'ensemble de l'équipe. Cette labellisation a permis de mobiliser les agents pour faire en sorte d'améliorer la qualité du service rendu aux usagers et de valoriser la démarche qualité de notre organisation. Cela est rendu possible grâce à une écoute particulière des administrés, un temps de prise en charge des demandes maîtrisé, et une exigence des conditions d'accueil maintenue.

PAILLOTE **LIRE À LA MER**

Pour sa 15ème édition, la Paillote Lire à la mer offrira un espace de convivialité et de lecture pour tous sur la plage des Roquilles à Carnon Ouest, du 5 juillet au 28 août.
Le Département de l'Hérault et la Médiathèque de l'Ancre, renouvellent leur partenariat autour de cette bibliothèque de plage, pour le bonheur de tous.
Les plus jeunes retrouveront les séances de lectures "Écoute... des histoires !" tous les jeudis à 10h30. Nouveau rendez-vous cette année : les siestes littéraires musicales, lectures de contes, poésies et autres extraits de littérature, pour un moment de détente. Enfin, nos chers compagnons de la Chouette Compagnie Des Livres offriront leurs lectures de choix.

AU PROGRAMME :

- Écoute... des histoires à la mer ! - Lectures. Dès 3 ans.
  → **Tous les jeudis à 10h30 dès le 7 juillet**.
- Lectures par la Chouette Compagnie des Livres
  → **Mardi 12 juillet - 17h** : Molière a 400 ans !
  → **Mardi 26 juillet - 17h** : Extraits de théâtre contemporain
  → **Mardi 9 août - 17h** : Textes humoristiques
- Sieste littéraire musicale
  → **Mardi 2 et 16 août - 14h30**

SORTIES CINÉMA

Désormais incontournables durant l'été à Mauguio, venez profiter de séances de cinéma en plein air au Parc Paysager !

Avec notre partenaire CinéPlan, 5 projections à ciel ouvert vous seront proposées en juillet et août pour un tarif unique de 5 €/séance (le détail des dates à retrouver dans votre agenda en fin de Mag !)

Profitez également du cinéma sous les étoiles au Jardin du Bosquet à Carnon tous les jeudis de l'été.

Toute la programmation à découvrir sur le site internet de la Ville. Plus d'informations au 04.67.29.65.35

TRAVAUX

MAUGUIO CARNON, VILLE NATURE !

ENTRETIEN DES ÉCOLES

• AIRE DE JEUX MAX JACOB

Travaux de rénovation de l'aire, renouvellement des sols souples, remplacement de pièces sur la structure et ajout d'un jeu à ressort.

COÛT DE L'OPÉRATION **20 000 €**

• ÉCOLE JOSEPH D'ARBAUD

- Aménagement des locaux pour l'accueil de l'UEMa (Unité d'Enseignement en Maternelle) pour accueillir les enfants atteints de troubles du spectre autistique.
- Mise à disposition de l'école aux renforts de Gendarmerie pour la saison estivale.

COÛT DE L'OPÉRATION **30 000 €**

BÂTIMENTS PUBLICS

• THÉÂTRE

Création d'une étanchéité sur la toiture au-dessus de l'entrée principale du Théâtre Bassaget.

COÛT DE L'OPÉRATION **6 000 €**

• ÉQUIPEMENTS SPORTIFS

Installation de stores enrouleurs verticaux à l'intérieur du Club House du Stade André Cancel ainsi qu'à la salle de musculation du gymnase Anquetil.

COÛT DE L'OPÉRATION **3 724 €**

• SOLIDARITÉ

Aménagement d'une épicerie sociale au sein du local CCAS / PMI-STS du Centre des Cistes de Carnon.

CONSULTATION DU MARCHÉ EN COURS

VOIRIE

• REMPLACEMENT DE CANDÉLABRES

Rues concernées : Goscinny, Dubout, Paludes, Ormilles, Grégaou, impasse résidence "Port Carnon" et parking rue du Mistral.

• FIN DES TRAVAUX D'AMÉNAGEMENT DE LA PLACE BENEZECH À CARNON

• JALONNEMENT DU CHÂTEAU À MAUGUIO

COÛT GLOBAL **200 000€**

LE SABLE SANS MÉGOT, C'EST QUAND MÊME PLUS RIGOLO !

©Jorgeossik

CARNON, ZOOM SUR LA SAISON ESTIVALE

Les beaux jours sont de retour et avec eux le goût d'une saison estivale prometteuse. Apprêtée pour l'occasion, Carnon nous révèle toute sa beauté et nous invite à profiter confortablement de l'été. Retrouvez toutes les informations pratiques et partez à la découverte des nombreux évènements proposés !

UNE STATION ACCUEILLANTE

Avec une fréquentation multipliée par 10 en saison, Carnon s'adapte, se prépare, et offre aux résidents et vacanciers une multitude de possibilités. Un littoral naturel préservé, des plages de sable fin, une eau de baignade classifiée excellente pour la 5ème année consécutive, des plages labellisées « Pavillon bleu », nombreux sont les atouts de notre station… à préserver sans modération !

LE BAC

Le bac Solignac reprend du service et vous mènera gratuitement de part et d'autre du port tous les jours de l'été du 1er juillet au 18 septembre. D'une capacité de 7 personnes, il reliera Carnon Ouest et Carnon Est de 9h à 15h (avec une pause de 20 minutes entre 12h30 et 13h30) puis de 16h à 22h en semaine et jusqu'à minuit les week-ends, jeudis cinéma et jours fériés (avec une pause de 20 minutes entre 19h30 et 20h30).

CARRÉ SPORT : LA PLUS GRANDE AIRE SPORTIVE DE FRANCE EN LIBRE ACCÈS

Avec ses 4000 m² d'équipements sportifs sur la plage, le carré sport est le lieu idéal pour partager un moment de sport sur le sable en toute sécurité dans un environnement naturel. Beach volley, Beach soccer, Beach workout, slackline… Profitez d'un terrain de jeu préservé en libre accès ! Et durant l'été, ne manquez pas l'évènement « Carrément Sport » : un village sportif gratuit et accessible à tous qui propose de nombreuses animations sur la plage.

À découvrir dans votre agenda…

6 POSTES DE SECOURS

Afin de veiller à votre sécurité, 6 postes de secours seront ouverts du 2 juillet au 28 août de 11h à 18h30. 35 sauveteurs en mer de la S.N.S.M y assureront une surveillance étroite et renforcée en période de forte affluence.

Les postes de secours de Carnon Centre et du Petit Travers prolongeront quant à eux leur ouverture le week-end des 3 et 4 septembre.

3 PAILLOTTES DE PLAGE

3 paillottes vous accueillent tout l'été pour siroter un cocktail ou profiter d'une journée en famille les pieds dans le sable. À retrouver du Petit au Grand Travers :

→ **La Pampa (accès N°66)**
→ **La Plagette (accès N°70)**
→ **Le Mistral (accès N°76)**

PARKINGS

→ **3 300 places gratuites au cœur de la station**
→ **1 000 places gratuites sur le Parking du Lido**

En plus des 4 300 places gratuites, comme chaque année du 1er juin au 31 août, la station adapte son offre de stationnement et rend payants les parkings du Petit Travers (525 places) et Bassaget (380 places) pour un tarif de 0,40€ le quart d'heure de 8h à 21h.

Un accès favorisé pour les résidents :

MAUGUIO CARNON
PARKINGS CARNON
SAISON 2022
ACCÈS RÉSIDENTS

Les habitants de Mauguio Carnon peuvent bénéficier d'une carte permettant l'accès à ces deux parkings pour un tarif unique de 10 €. Pour en bénéficier, rendez-vous sur le site internet de la ville, rubrique Mes démarches en 1 clic !

PORT CARNON : LA SAISON SE PRÉPARE

Pour accueillir une clientèle de plaisanciers chaque année plus nombreuse et internationale, le port propose cette saison 40 postes en escale. Par ailleurs, la possibilité de stockage longue durée de remorque sur la zone technique Est offrira aux plaisanciers de passage un service supplémentaire.

De nouveaux équipements à votre disposition :

- Un nouveau service météo via Meteoconsult
- Un équipement adapté pour faciliter les embarquements et débarquements des personnes à mobilité réduite. Installé au quai d'accueil de la nouvelle Capitainerie ; cet équipement s'inscrit dans le cadre de l'action « destination pour tous ».
- Un jeu de piste original et ludique afin de découvrir l'environnement portuaire et les actions menées par le port en faveur de l'environnement.

Port Carnon, c'est aussi de nouvelles sensations !

Pour la deuxième année, la Capitainerie accueille dans l'avant-port la base des Overboats : petits catamarans électriques à foil d'Occitanie. Mauguio Carnon, ville méditerranéenne !

NETTOYAGE DES PLAGES

© Droits réservés

En charge de l'entretien des 18 kilomètres de plage, l'Agglomération du Pays de l'Or redouble d'efforts chaque été pour offrir aux habitants et touristes, des plages de grande qualité.

Tous les jours durant la période estivale, des engins motorisés du pôle Environnement nettoient les plages des trois communes littorales. Régulièrement dans la journée, des saisonniers munis de pinces et de sacs arpentent à leur tour le sable pour ramasser les déchets et permettre à tous de profiter d'une plage propre. À l'été 2020, dans l'objectif de mettre en place une organisation de la collecte des déchets plus respectueuse du fonctionnement naturel des plages, le choix a été fait de supprimer les conteneurs de plage. L'absence de ces derniers permet de limiter la circulation des engins sur un espace fragile soumis à l'érosion et de protéger la faune et la flore qui font la biodiversité de notre bande littorale. Par ailleurs, l'absence de conteneurs sur la plage contribue à limiter la formation du fameux "7ème continent de plastique" car un déchet jeté dans une poubelle loin de la plage a moins de risque de finir à la mer. L'enlèvement de ces conteneurs s'est accompagné d'un déploiement de corbeilles à ordures ménagères (grises) et à emballages (jaunes) à l'entrée des accès de plage ainsi que de points d'apport volontaire à proximité, notamment sur la partie du lido.

"Je tiens à rappeler la mobilisation de tous les acteurs pour assurer la sécurisation et la propreté de notre commune. C'est grâce à nos actions mutualisées que notre cadre de vie sera préservé."

Laurent TRICOIRE
Adjoint délégué à la Sécurité et au Cadre de Vie.

HIVER COMME ÉTÉ, NOTRE PRIORITÉ : VOTRE SECURITÉ

À pied, à vélo, à scooter, en voiture, et même en bateau ! La police municipale reste mobilisée tout l'été pour votre sécurité, 7 jours sur 7 et 24h/24. Les 30 policiers municipaux et les 6 Agents de Surveillance de la Voie Publique seront épaulés pour la saison par 25 Assistants Temporaires de Police Municipale (notamment pour la gestion des parkings) ainsi que par une équipe de gendarmes mobiles. Les patrouilles de nuit et les horaires de visionnage des images de vidéo surveillance seront quant à eux doublés durant la saison.

Enfin, afin d'assurer un niveau de service optimum, en plus des renforts de gendarmes mobiles, un Officier de Police Judiciaire sera présent au poste de police municipale afin de prendre les plaintes et éviter le déplacement jusqu'à Palavas-Les-Flots.

Tous ces acteurs sont, bien entendu, en lien permanent afin d'assurer une réactivité dans les interventions.
Mauguio Carnon, la sécurité en toute saison !

CAnVA : LA VILLE DÉVELOPPE UN COMITÉ D'ANIMATION DE LA VIE ASSOCIATIVE

Dans un environnement en constante évolution, nos acteurs associatifs se trouvent souvent confrontés à de nouvelles problématiques dans la gestion, l'élaboration et la conduite de leurs projets. Engagée dans une volonté politique forte d'accompagnement aux associations, la municipalité a ainsi souhaité développer un comité d'animation de la vie associative.

« Ce comité consultatif est un espace dédié à l'échange, à la co-construction, au développement et à la promotion de la vie associative locale. Nous avons un tissu associatif force de propositions autour de trois thèmes : inclusion, dynamique et citoyenneté ».

Laurence GELY
Adjointe déléguée à la Vie Associative, l'Inclusion et l'Accessibilité.

La première séance plénière du CAnVA s'est tenue le samedi 2 avril 2022 à la salle Prévert, marquant le lancement officiel de cette instance. Après la présentation du projet de fonctionnement et des élus membres, un tirage au sort a permis la désignation des 10 associations melgoriennes et carnonnaises membres du comité. Un apéritif de clôture a marqué la fin de la séance. La prochaine réunion plénière aura lieu au mois de novembre prochain.

Retrouvez la liste des associations membres sur mauguio-carnon.com rubrique Canva.

LA SAISON 2022-2023 À LA MJC

En assistant à l'une des 14 représentations de fin d'année, le public a pu constater la qualité du travail des adhérents et des animateurs, tellement heureux de retrouver la scène du théâtre Bassaget !
Dès le 1er août, consultez le planning des activités MJC sur le site mjcmauguio-carnon.goasso.org. Vous pourrez y faire vos préinscriptions en ligne.

Après sa pause estivale, la MJC sera ouverte dès le lundi 29 août 2022, 14h, à Mauguio.
La MJC annexe de Carnon - Espace de Vie Sociale ouvrira dès le lundi 5 septembre, 14h.
La MJC sera présente au Forum des Associations, samedi 3 septembre à Mauguio.
La journée « Portes Ouvertes » accueillera le public le mercredi 7 septembre de 15h à 19h, à la MJC de Mauguio, afin de découvrir toutes les activités et rencontrer les animateurs.
Le démarrage des cours aura lieu le lundi 12 septembre, à Mauguio et à l'annexe de Carnon. Pour les nouveaux adhérents, une séance d'essai est possible. Attention, pour toutes les activités physiques, un certificat médical sera exigé.

MJC de Mauguio, 527 av. du 08 Mai 1945. Tél. : 04 67 29 34 99.
MJC annexe de Carnon, place des Cistes. Tél. : 04 67 68 25 51.

UN ÉTÉ DANSANT AVEC L'ASSOCIATION TANG'AZUR

Présente depuis plus de 13 ans à Mauguio, l'association incontournable de tango argentin compte plus de 60 adhérents. Mobilisée toute l'année sur la commune au travers de nombreuses actions (animations dans les maisons de retraite, spectacles caritatifs, initiations, cours ponctuels ou de perfectionnement, invitation de maestros de tango, création de costumes...) l'association vous propose des ateliers gratuits de Tango Solo ou en couple tous les samedis de juillet aux lavoirs de Mauguio de 15h à 15h30, suivis d'une Pratiklonga, milonga de tango avec cortinas dansées rock salsa.

Toutes les informations sur http://tangazurmauguio.over-blog.com/

L'association sera présente au Forum des Associations le 3 septembre.

Mauguio Carnon, fière de ses passionnés !

© Tang'Azur

Economie et commerces

ZOOM SUR **LES MARCHÉS DE L'ÉTÉ**

Le soleil est de retour et avec lui l'occasion de flâner sur les marchés pour découvrir nos produits locaux, la richesse de notre terroir, les saveurs du Sud et l'artisanat de notre région.

« La ville de Mauguio Carnon est animée de nombreux marchés (dominicaux, thématiques, estivaux). De multiples commerçants sont mobilisés, qu'ils soient de passage ou réguliers. Cette politique d'animation des marchés est concertée avec les commerçants impliqués et permet d'attirer des milliers de visiteurs donnant une réputation affermie de ce dynamisme sur notre territoire. »

Laurent CAPPELLETTI
Adjoint délégué au Commerce et au Développement Numérique

À CARNON :

- Marché traditionnel
  → **Les mardis, jeudis et samedis matin de 8h à 13h - Parking du centre administratif jusqu'à la première semaine de septembre incluse.**
- Marché artisanal : " Les mercredis du port "
  → **Les mercredis de juillet et août - Sur le port de 10h à 23h. (peinture, bijoux, décoration, bibelots, artisanat...)**

À MAUGUIO :

- Marchés traditionnels
  → **Les mardis et jeudis de 8h à 13h - Place Mendès France.**
  → **Les dimanches de 8h à 13h - Boulevard de la Démocratie.**
- Marché aux fleurs
  → **Les dimanches de 8h à 13h - Place de la Mairie.**

BIENVENUE
AUX NOUVEAUX COMMERÇANTS

LA LIBRAIRIE REPREND VIE EN CŒUR DE VILLE

Fan d'art, de lecture, de photographie, de peinture ? Découvrez sans plus attendre la nouvelle librairie papeterie « Librairie d'Structurée » où une large gamme de livres neufs et d'occasion vous sont proposés. Odile Piglowski développe un concept innovant où événements culturels, cafés littéraires et expositions éphémères verront le jour.

LIBRAIRIE D'STRUCTURÉE

21 rue Marcellin Albert - MAUGUIO
Ouvert du mardi au vendredi de 9h30 à 12h30 puis de 15h à 18h30 et le samedi de 9h30 à 12h30.
Tél : 07 70 29 68 83
Facebook : La Librairie d'Structurée

UNE NOUVELLE **BOUTIQUE**

Yohan et Prisca vous invitent dans leur toute nouvelle boutique "Top Mod'Elle" et vous proposent un large choix de vêtements, accessoires et bijoux pour femme à petits prix toute l'année ! Des nouveautés toutes les semaines à découvrir en cœur de ville dans une ambiance très colorée.

TOP MOD'ELLE

81 Grand Rue François Mitterrand
MAUGUIO
Ouvert du mardi au samedi de 9h30 à 12h30 puis de 14h30 à 19h30 et les dimanches de 9h30 à 12h30
Tél : 06 51 82 80 79
Facebook et Instagram : Topmodellemauguio

UN **RESTAURANT THAÏLANDAIS**

À la carte, dégustez de bons petits plats thaïlandais créés sur mesure ou soyez créateur et composez-vous même votre WOK. Pad Thaï, Khao Pad, Bo Bun... Venez découvrir les couleurs et saveurs venues d'ailleurs !

THAÏ GARDEN

227 grand rue François Mitterrand
MAUGUIO
Ouvert du mardi au samedi de 11h à 14h puis de 18h30 à 22h30
Tél : 09 87 11 70 57
Facebook et instagram : Thaïgardenmauguio

UNE **ÉCOLE D'INFORMATIQUE**

"OPEN IT" vous propose un large choix de formations en informatique. Développement réseau, cybersécurité, intelligence artificielle...
Les professionnels du secteur vous forment en BTS, Bachelor ou masters ouverts à l'alternance.

OPEN IT

96 rue Icare - Zone Fréjorgues Ouest
MAUGUIO
Ouvert du lundi au vendredi de 8h à 18h
Tél : 04 67 99 48 10
www.keyce.fr

UN NOUVEAU **RESTAURANT**

Situé en plein cœur de Mauguio, "La Piraterie" vous propose une cuisine unique, authentique, et maison, à partir de produits locaux. Au menu : produits « steet food », burgers et plats cuisinés à déguster sans modération !

LA PIRATERIE
146 Grand Rue François Mitterrand
MAUGUIO
Service sur place, à emporter ou en livraison tous les soirs de 18h30 à 22h30.
Tél : 04 99 63 25 09
Facebook : La Piraterie Street Food

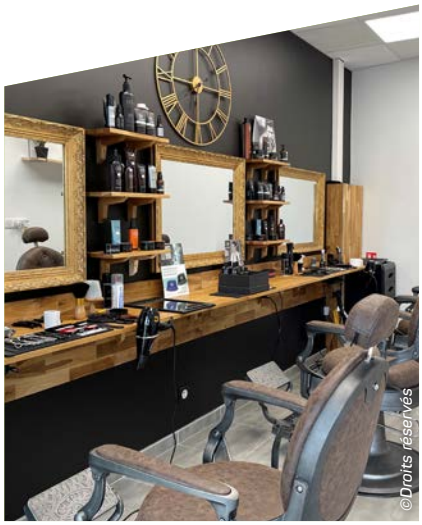

UN SALON **COIFFEUR BARBIER**

Après plusieurs années à travailler ensemble et une volonté forte d'innover, Robin et Brice ont ouvert en avril dernier leur propre salon "L'Adresse pour l'Homme". L'occasion pour ces messieurs de venir profiter d'un moment de détente dans un univers moderne, chic et traditionnel. Sont proposés pour hommes et enfants : coupes classiques, prestations techniques de coloration ou décoloration des cheveux et de la barbe, taille de la barbe et soins du visage.

L'ADRESSE POUR L'HOMME

156 avenue Gabriel Aldié - MAUGUIO
Ouvert le lundi de 14h à 19h30 et du mardi au samedi de 9h30 à 13h30 puis de 14h30 à 19h30.
Avec ou sans rendez-vous, par téléphone ou en ligne sur planity.com
Tél : 04 67 55 95 69
Facebook et Instagram : ladressepourlhomme

Vous venez d'ouvrir un commerce sur la commune ? Vous souhaitez faire partie du prochain magazine municipal ?

Contactez-nous par mail à communication@mauguio-carnon.com

Tribune libre

MAJORITÉ **MUNICIPALE**

Les « concessions de plage » sont un élément de l'attractivité de notre région.
Mais quel est le modèle juridique de ces exploitations et comment vont-elles évoluer ?
Ces exploitations se sont développées sur le littoral, avec la qualité qu'on leur connait, tant au niveau des aménagements que de la gastronomie. Elles sont attribuées par les communes à la suite d'une procédure de délégation de service public très encadrée, sur le domaine public maritime, propriété de l'Etat concédée à la commune pour sa gestion, son entretien, et sa surveillance.
La limite des zones attribuables est de 20 %, mais sur Carnon, c'est à peine 4 % du domaine public maritime qui est concédé à ces exploitations.
Le modèle d'exploitation, notamment en zone naturelle, du Petit au Grand Travers, est en pleine mutation.
Désormais, la commune a été pilote dans l'évolution des cahiers des charges, le type de concession de plage doit être mieux intégré à l'environnement et respectueux du milieu naturel : exit la restauration assise, les planchers en dur, et l'animation musicale tardive.
Même si ce modèle a connu ses heures de gloire, ce sont désormais des établissements plus légers qui voient le jour, implantés directement dans le sable avec une vocation plus ludique et sportive.
Toutes ces installations sont conformes à la loi littoral et entendent concilier la préservation du milieu naturel avec l'attractivité économique et touristique de nos stations balnéaires.

OPPOSITION **MUNICIPALE**

Simone Grès, Daniel Bourguet, Pascale Guidault, Bertrand Coisne, Marianne Pelletier, élus de l'Alternative Citoyenne

CARNON 2030 : DES RATÉS AU DÉMARRAGE POUR CAUSE D'EMBOUTEILLAGES !

La saison estivale s'annonce difficile pour les Carnonnais : mise en sens unique du Quai Meynier avec suppression des parkings attenants, barrage de la rue de Solignac, emplacement du Luna Park sens dessus dessous, barrage du pont reliant Pérols à Carnon Ouest ; tous ces chantiers provoquent une sacrée pagaille tant en entrée qu'en sortie de la station.

Les Carnonnais soutenus par les élus de l'Alternative Citoyenne, avaient déjà signalé que le schéma de circulation de Carnon 2030 allait entraîner de graves embouteillages.

Les 25 000 touristes attendus apprécieront.

Gilles Parmentier, élu Rassemblement pour Mauguio Carnon

FETES EN DANGER !

Cette municipalité a un credo : ne pas s'embêter. Pourquoi programmer la Romeria le même week-end que la Feria de Nîmes si ce n'est pour réduire la fréquentation de notre fête melgorienne. Pourquoi supprimer la traditionnelle corrida si ce n'est pour éviter le courroux de la secte animaliste. Quelle sera la prochaine étape, la fermeture des bodegas à 22h ? Attention, pour ne pas s'embêter, cette municipalité est capable de tout.

Frantz Denat

La Romeria a été un beau moment de plaisir et convivialité. Faisons le durer. La ville renvoie à quatre notions : des infrastructures ; le citoyen ; l'espace de socialisation et d'échanges ; une politique de bien public concertée. Faisons que notre ville reste ce lieu de vie de qualité où l'on habite, travaille se distrait que l'on visite et qui favorise les échanges et les rencontres. Et restons fermes sur nos valeurs : respect et équité.

Pierre Martin Chazot, élu Mauguio Carnon c'est vous !

Le Conseil municipal du 11 avril dernier a restreint notre expression libre à quelques caractères, soit l'équivalent d'un demi post-it.

Consultez ma chaîne YouTube pour plus d'informations :
https://www.youtube.com/channel/UCL3iapLpce85ccqBT9EPU6g

Juste assez pour vous souhaiter à toutes et à tous un bon été 2022.

Pour participer au débat démocratique ou simplement en cas de besoin, n'hésitez pas à me contacter.
pm.chazot@mauguio-carnon.com

Gérard Deydier, indépendant

Ces mois d'été, qui auraient dû enfin nous permettre de respirer, annoncent d'autres formes de restrictions dans notre quotidien. Nos hôpitaux tant sollicités ont les façades qui se lézardent mais nos valeureux soignants les maintiennent encore debout et les maisons de santé prévues contribueront à donner plus de sérénité à notre territoire.

Agenda

Musique, danse, théâtre, sport, ateliers... Pour se distraire, se cultiver, voici un extrait des rendez-vous qui vont ponctuer les deux prochains mois de l'été. Retrouvez l'agenda complet sur mauguio-carnon.com ou rejoignez-nous sur Facebook : VilleMauguioCarnon

ART URBAIN ET PATRIMOINE - EXPOSITION "FUZION"

DU 26 JUIN AU 28 AOÛT

Pour la troisième édition de l'évènement « Art urbain & patrimoine » la Ville accueille le street-artiste DIFUZ. Une exposition à découvrir au Château des Comtes de Melgueil tous les dimanches de l'été de 9h30 à 18h. En parallèle de l'exposition, DIFUZ réalisera deux grandes fresques dans le paysage urbain de Mauguio et Carnon. Le mariage entre son style contemporain et le patrimoine local suscitera la curiosité et l'intérêt de tous...

Château des Comtes de Melgueil - Plus d'informations sur mauguio-carnon.com

WAKE UP

VENDREDI 1ER JUILLET

Dans une ambiance Fresh & Chic, les arènes vous accueillent pour une white party de folie signée The absolut Wake Up ! Aux platines : le collectif « The WUP Squad », DJ Getdown et le célèbre rappeur TIMAL.

Dès 15 ans - Gratuit
20h - Arènes de Mauguio
Renseignements au 04 67 12 05 83

FESTIVAL LEVEZ L'ENCRE

2 ET 3 JUILLET

Pendant deux jours, venez à la rencontre d'auteurs jeunesse lors d'ateliers, de spectacles, d'expositions, de projections ou encore de balades contées qui auront lieu sur le port, devant la salle des Cistes et la salle Rosa Parks.

Port de Carnon - Salle des Cistes et Salle Rosa Parks
Retrouvez le programme complet à l'Office de Tourisme ou sur mauguiocarnontourisme.com

FÊTE DE LA MER

9 ET 10 JUILLET

Comme les Romains d'antan, venez célébrer la mer lors d'un week-end festif ! Au programme : initiations aux sports nautiques (paddle, e-foil, overboat, wingfoil...), animations (puces nautiques, défilé de bateaux colorés, ateliers de sensibilisation à l'environnement, déambulation dans les rues...), rencontre avec Laurent Ballesta et des scientifiques engagés. Soirée DJ le samedi 9 juillet à 21h.

Carnon - Retrouvez le programme complet sur mauguiocarnontourisme.com

CINÉMA SOUS LES ÉTOILES

Venez profiter d'un moment de détente cinéma en plein air !

PARC PAYSAGER - MAUGUIO :

- **Les mardis 5, 12 et 26 juillet à 22h**
- **Les mardis 9 et 23 août à 21h30**

JARDIN DU BOSQUET - CARNON :

- **Les jeudis 7, 14 et 28 juillet à 22h**
- **Les jeudis 4, 11, 18, 25 août à 21h30**

Tout public - 5€ Billetterie sur place par CinéPlan
Ténor, Top Gun, Les Minions 2 ...
Retrouvez toute la programmation sur mauguio-carnon.com

VACANCES SPORTIVES

DU 11 JUILLET AU 31 AOÛT

Kayak, accrobranche, sauvetage, plage, padel tennis, lasergame... profitez de nombreuses animations multisports pour les enfants de 7 à 16 ans domiciliés sur la commune ! Tarif de 55€ la semaine (44€ du 11 au 15 juillet et 33€ du 29 au 31 août)..

Inscription en ligne depuis votre espace Famille
Informations au 04 34 35 90 59 ou par mail à vacancessportives@mauguio-carnon.com

FÊTE NATIONALE

13 JUILLET

À CARNON. Grand Bal "Return to the 90's" dès 21h, distribution de lampions à partir de 21h30 sur le port, devant la salle des Cistes, et Feu d'artifice dès 22h30 sur l'avant-port Ouest.

Renseignements au 04 67 50 51 15

14 JUILLET

À MAUGUIO.

16h30 : Trophée de l'Avenir - Complète Blatière-Bessac - Arènes - Gratuit

19h : Apéritif dansant avec l'Orchestre Elixyr - Place de la Libération

21h15 : Distribution des flambeaux - Place de la Libération

22h : Départ de la retraite aux flambeaux avec la Pena Mistral

22h30 : Feu d'artifice - Parc Paysager / Grand Bal - Place de la Libération

Renseignements au 04 67 29 76 96

VISITES GUIDÉES

LES 13, 20, 27 JUILLET ET 3, 24 ET 31 AOÛT

Suivez le guide et partez à la découverte du Château des Comtes de Melgueil !

Tout public – Gratuit - Château des Comtes de Melgueil
Sur inscription 04 67 29 65 35

CARRÉMENT SPORT

DU 18 JUILLET AU 19 AOÛT

Après deux ans d'interruption, le Carré Sport retrouve ses quartiers d'été ! Venez profiter d'un panel d'activités sportives gratuites pour tous : Beach hockey, disc golf, beach volley, aviron, lasergame... Ne manquez pas le retour de la tournée d'été du Montpellier Hérault Sport Club le mercredi 10 août de 13h à 18h : séances de dédicaces et nombreuses animations à découvrir !

Tous les jours de 15h à 21h. Plage Cassan - Carnon Est
Renseignements au 04 34 35 90 59 ou par mail à sports@mauguio-carnon.com
Le programme sur mauguio-carnon.com

ROUSSATAÏO

LUNDI 25 JUILLET

Défilé de juments et poulains de pure race Camargue en liberté, encadrés par des gardians en tenue traditionnelle.

Dès 19h dans Carnon.
Renseignements au 04 67 50 51 15

FÊTE VOTIVE

DU 13 AU 21 AOÛT

Courses aux arènes, toros-piscine, spectacles taurins de rue, Journée à l'Ancienne, Grands Bals... les traditions camarguaises sont mises à l'honneur !

Le programme à venir sur mauguio-carnon.com

MESSE GARDIANE

DIMANCHE 14 AOÛT

Assistez à une messe gardiane traditionnelle avec bénédiction des chevaux précédée d'une Roussatiao : défilé de juments et poulains en liberté dans les rues de Carnon

19h. Église Notre Dame de la Mer - Carnon
Renseignements au 04 67 50 51 15

FEUX D'ARTIFICE

LUNDI 15 AOÛT

Distribution de lampions à partir de 21h30 sur le port, devant la salle des Cistes puis feu d'artifice dès 22h sur l'avant-port Ouest.

Renseignements au 04 67 50 51 15

TOURNÉE HÉRAULT VACANCES

JEUDI 18 AOÛT

La grande Tournée Hérault Vacances repart pour une nouvelle édition !

Le Département, Hérault Sport et Hérault tourisme vous proposent des animations sportives gratuites pour tous les âges. Au programme : ateliers sportifs, jeux de logique et d'habileté, animations numériques et structures gonflables.

De 17h à 21h. Port de Carnon
Informations au 04 67 67 38 00 ou par mail à contact@heraultsport.fr

FORUM DES ASSOCIATIONS

SAMEDI 3 SEPTEMBRE

Rendez-vous immanquable de la rentrée, le Forum des Associations vous invite à la découverte de vos passions ! Au programme : initiations, cours collectifs de remise en forme, ateliers bien-être ou artistiques, promenades à poney aux arènes... sans oublier les nombreux stands et démonstrations tout au long de la journée.

Entrée libre de 10h à 17h.
Boulevard Jean Macé à Mauguio

ANIMATIONS ESTIVALES À CARNON

Tout l'été, l'Office de Tourisme vous propose de nombreuses animations. Ateliers de peinture, spectacles jeune public, concerts sur le port...

Retrouvez toute la programmation sur mauguiocarnontourisme.com et sur Facebook : officedetourismemauguiocarnon

JOURNÉES DU PATRIMOINE

17 ET 18 SEPTEMBRE

Partez à la rencontre du patrimoine de la ville et de son territoire ! Cette année, l'accent sera mis sur le patrimoine naturel et immatériel de l'Étang de l'Or.

Le programme à venir sur mauguio-carnon.com

SPÉCIAL MÉDIATHÈQUES

Pour sortir du quotidien, pour retrouver le sourire, la légèreté, l'imagination et la créativité que chacun de nous a en soi, les médiathèques vous proposent des ateliers pour petits et grands.

À MAUGUIO
MÉDIATHÈQUE GASTON BAISSETTE

EXPOSITION PHOTOS

DU 1ER AU 30 SEPTEMBRE

Les 10 participants de l'édition 2022 du Rallye photo « oiseaux des villes » ont passé beaucoup de temps dans les rues de Mauguio à guetter le moment opportun pour mettre en valeur les 9 espèces d'oiseaux imposées. Un challenge difficile en période de nidification, les oiseaux sont furtifs, les feuilles des arbres les cachent et tous les photographes n'ont pas un équipement sophistiqué. Mais le résultat est de qualité et attachant ! Les photos des trois gagnants Antoinette Garcia, Myriam Bonnaud, Bérangère Kusiak seront à découvrir tout le mois de septembre à la médiathèque.

EXPOSITION BD ET DESSINS

DU 2 JUILLET AU 27 AOÛT

Par l'association Et Tant d'Art

L'atelier de BD et dessins de Mauguio Carnon présente ses travaux d'élèves : dessins, mangas, illustrations aux feutres, aquarelles... Autant de pratiques que de talents !

Gratuit - Sur réservation au 04 67 29 50 89

À CARNON
MÉDIATHÈQUE DE L'ANCRE

EXPOSITION ARTISTIQUE ORGANIKOS, FÔRET DE VIE

DU 9 JUILLET AU 31 AOÛT

SAMEDI 9 JUILLET • 18H • VERNISSAGE

Par Marielle Dormoy

L'équipe de la médiathèque de l'Ancre est heureuse de recevoir l'artiste Marielle Dormoy pour une entrée en « matière organique » par le biais d'une exposition et d'un atelier.

FESTIVAL CONTE EN LITT'ORAL

MERCREDI 20 JUILLET

- **10h - 12h et 14h - 16h :** Atelier conte tout jeune public animé par Naziha Bouras-Chamot
- **16h30 :** Restitution de l'atelier
- **20h30 :** Veillée conte sur la plage avec le conteur Luca Marchesini et le spectacle *La danse des sorcières*

Entrée libre - Carnon Est - Plage accès rue de la plage

Retrouvez tous les rendez-vous de vos médiathèques sur mediatheque-mauguio-carnon.com

VOTRE SANTÉ, NOTRE PRIORITÉ !

La Ville se mobilise pour l'offre de soins locale.
Exprimez-vous !

Répondez au questionnaire sur :
www.mauguio-carnon.com

MAUGUIO
CARNON